

Innenansicht
Fenstertyp K.1
M. 1:10

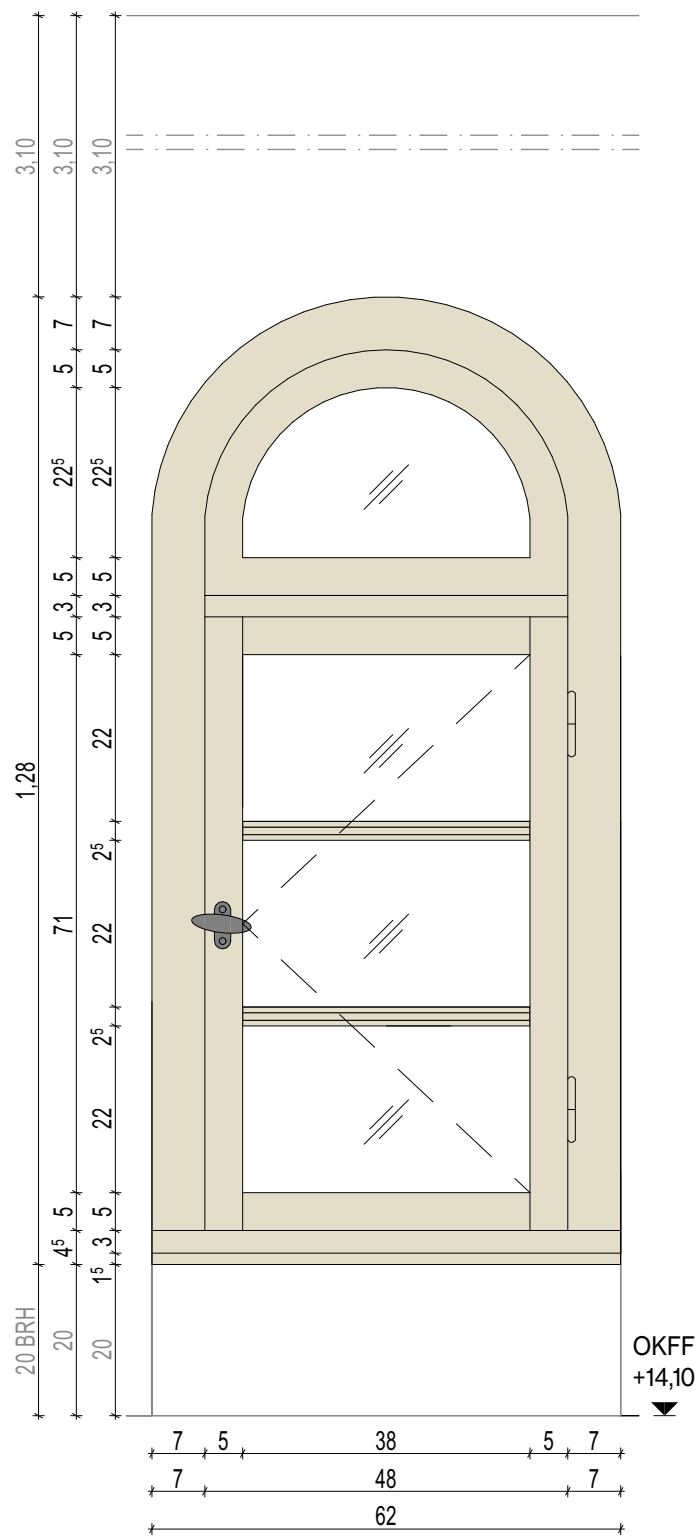

Querschnitt
Fenstertyp K.1
M. 1:10

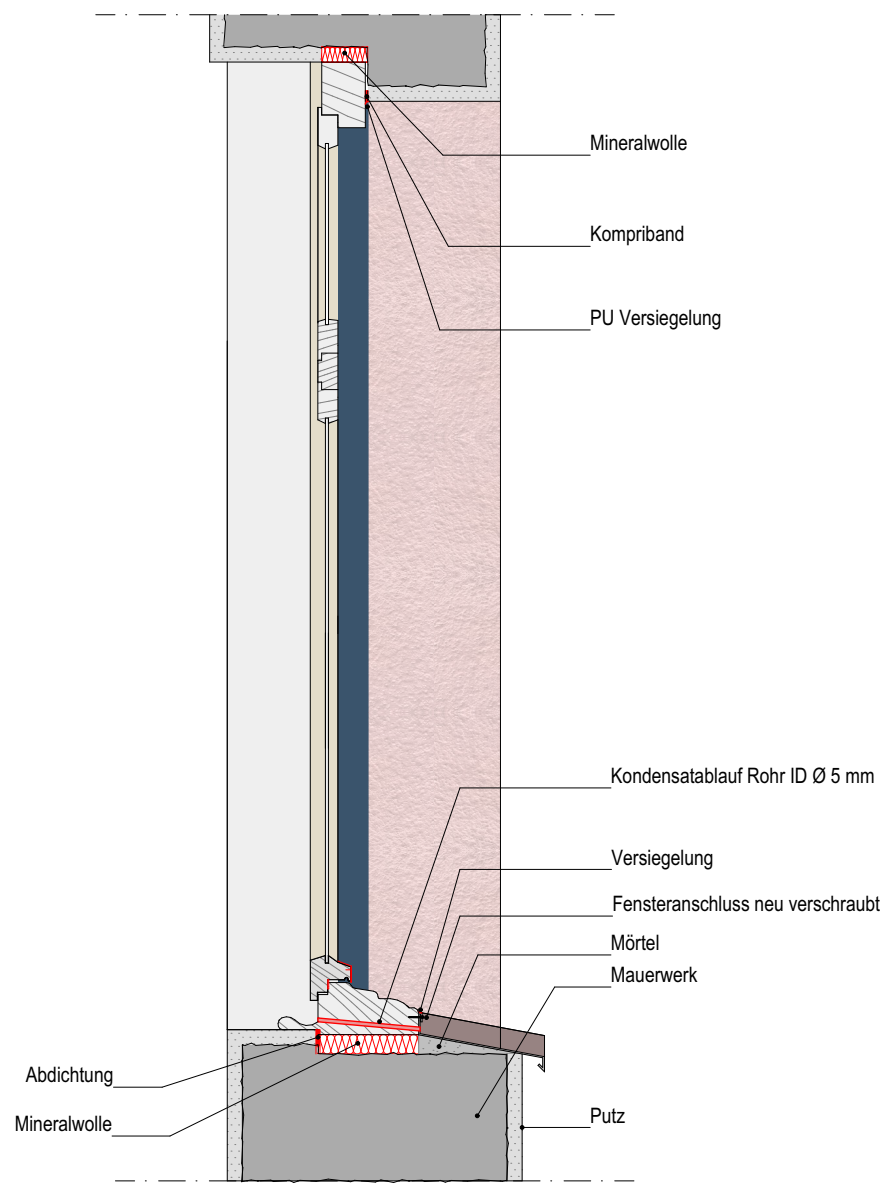

Außenansicht
Fenstertyp K.1
M. 1:10

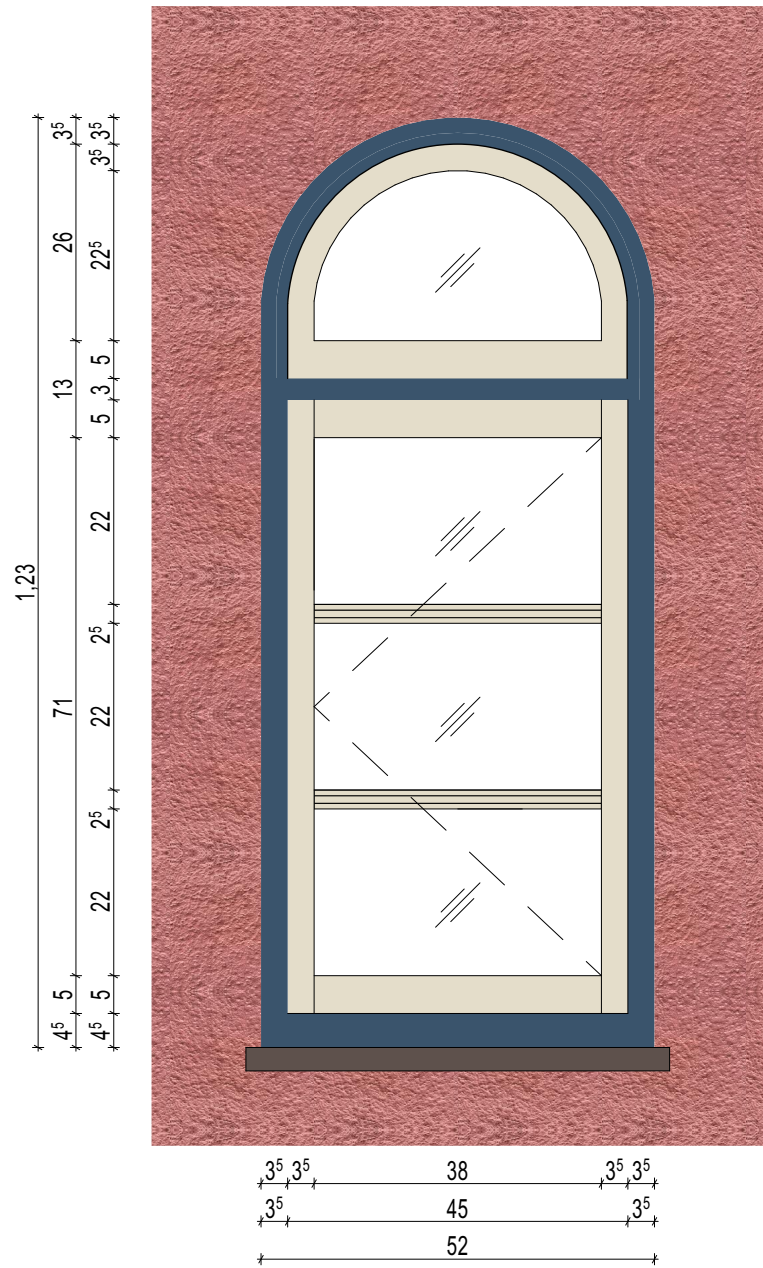

- Hinweise:
1. Alle Maße sind in cm/m angegeben.
 2. Alle Bezugsmaße sind vor Baubeginn vor Ort zu prüfen und Abweichungen vor Ausführungsbeginn mit dem Planungsbeteiligten zu klären.
 3. Alle Angaben beruhen auf dem Gutachten zur Untersuchung der historischen Fenster von dem Atelier Burchard & Seyer von Januar bis Juli 2024.
 4. Farbgestaltung - Bei dem gewählten Blauton handelt es sich um folgenden Farbcode NCS S 6020-R90B. Der Blauton wird auf der Außenseite der Zarge und auf den Schlägleisten aufgetragen. Die Fensterflügel sollen in einem gedeckten Weiß mit folgendem Farbcode versehen werden NCS S 1005-Y10R.
 5. Der Ausbau der Fenster sollte nach Möglichkeit vermieden werden. Falls ein Ausbau erforderlich ist, muss hierfür die Genehmigung des Denkmalschutzamtes und der Sprinkenhof GmbH vor Ausbau eingeholt werden.

LEGENDE
Abkürzungen:

- Abbruch
Neubau

Schraffuren:

- Mörtel
Putz
Stein
Holz
Mauerwerk
Mineralwolle

VORABZUG

INDEX	DATUM	NR.	ÄNDERUNGEN	BEARB.	GEPR.
-------	-------	-----	------------	--------	-------

BAUVORHABEN:

Rathaus Bergedorf Instandsetzung Fenster
Wentorfer Str. 38
21029 Hamburg-Bergedorf

BAUHERR:

Sprinkenhof
WIRTSCHAFTS-IMMOBILIEN
c/o Sprinkenhof GmbH
Burchardstr. 8
20095 Hamburg
Tel: 040 33954-466

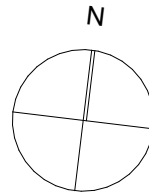

nybo architekten

Stahltwiete 20
22761 Hamburg
Tel: 040 32035155
Fax: 040 32035156
E-Mail: info@nybo-architekten.de
Web: www.nybo-architekten.de

Detail Fenstertyp K.1 - F.208 - 4.OG

Maßstab 1:10 DIN A2

LP 5 Ausführungsplanung

Datum Erstausgabe: 28.03.2025

Projekt Nr. - Verfasser - LP - Planart - Planbet. - Plannr. - Index - Datum
2308 - A - A - DE - Fenstertyp K.1 - 3223 - VA - 28.03.2025

Horizontalschnitt
Fenstertyp K.1
vor Umbau
M. 1:10

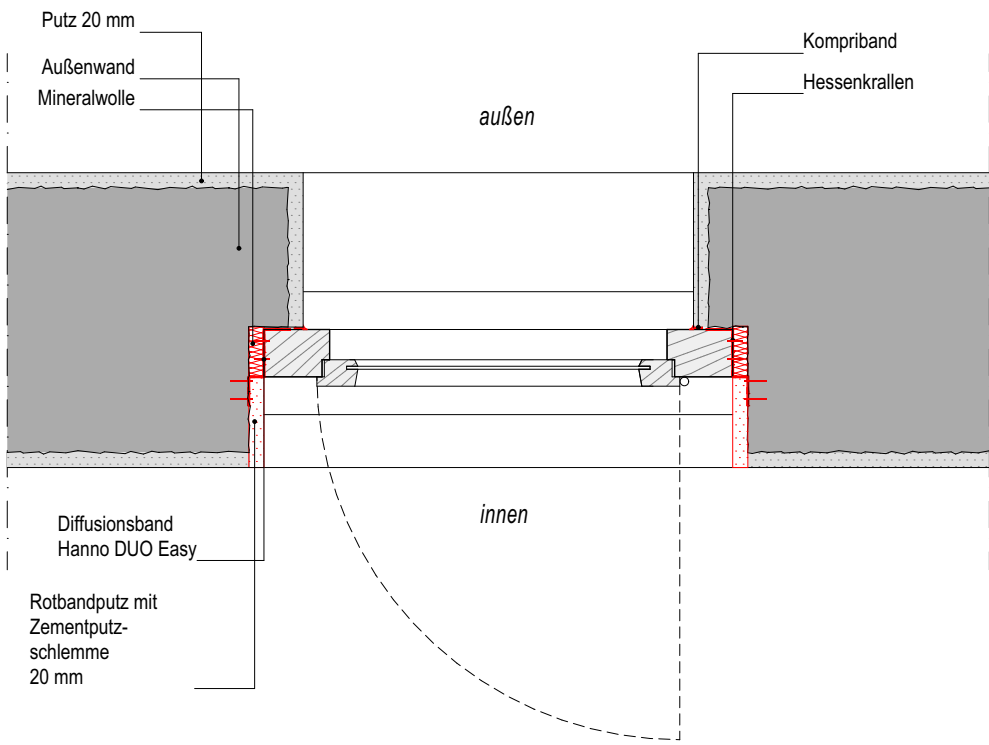

Horizontalschnitt
Fenstertyp K.1
nach Umbau
M. 1:10

